UNIVERSIDAD DE GRANADA

Universidad de Granada

# Descenso significativo de los niveles de polen en la ciudad de Granada

04/04/2024

Actualidad

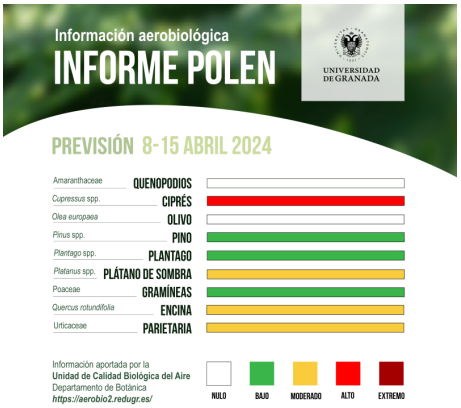


Los niveles de polen en la ciudad de Granada han descendido significativamente por el efecto lavado de las precipitaciones acaecidas durante la Semana Santa, según señalan Concepción De Linares y Paloma Cariñanos, coordinadoras de la Unidad de Calidad Biológica del Aire (UCBA-UGR), del Departamento de Botánica de la Universidad de Granada, que lleva a cabo la vigilancia de los niveles de polen en la ciudad de Granada. Los granos de polen de ciprés y plátano de sombra se encuentran en niveles moderados debido a las precipitaciones producidas durante la última semana.

Seguir leyendo


Copyright© 2024 Universidad de Granada