

## Nota informativa del Instituto Andaluz de Geofísica

25/10/2019

Actualidad

### Terremotos del 25 de octubre de 2019, al W de OLVERA (Cádiz).

Se informa desde el Instituto Universitario de Investigación Andaluz de Geofísica y Prevención de Desastres Sísmicos, Universidad de Granada, que la Red Sísmica de Andalucía está registrando una serie sísmica en la zona de Villanueva de San Juan (SE)-Olvera (Ca). La pasada madrugada se sintieron dos terremotos, el primero a las 05:09 h. y el segundo a las 06:06 h. (hora local) de magnitudes 3.4 y 3.3 Mc respectivamente. Esta mañana, a las 11:35 h. (hora local) se ha registrado otro de mayor magnitud, 4.6 ML, entre las localidades de Olvera (Ca) y Pruna (Se).

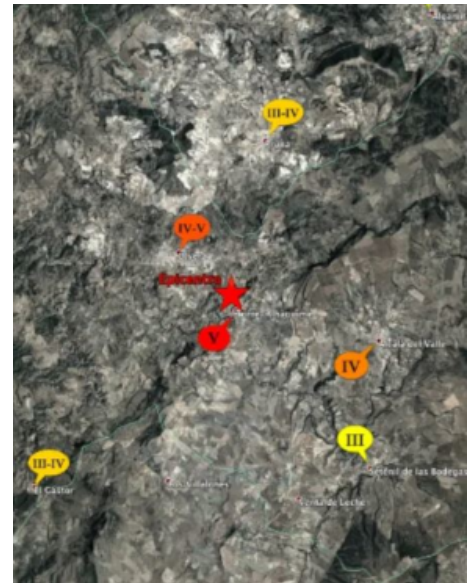

### Datos técnicos del terremoto:

<b>Fecha</b>	25 octubre 2019
<b>Hora origen (UTC)</b>	9:35
<b>Latitud Norte</b>	36.941
<b>Longitud Oeste</b>	5.243
<b>Profundidad</b>	8.4
<b>Magnitud</b>	4.6 ML

**Información  
Macrosísmica**

Sentidos con intensidad IV y V (EMS) en los pueblos cercanos al epicentro y con intensidad III (EMS) en poblaciones de las provincias de Málaga, Cádiz y Córdoba.

**Contacto:**

**D<sup>a</sup>. Inmaculada Serrano Bermejo**

Directora del Instituto Universitario de Investigación Andaluz de Geofísica y Prevención de Desastres Sísmicos.

Universidad de Granada. Campus de Cartuja s/n. 18071 Granada.

Tlf 958248912.

email: inmasb@ugr.es

Compartir en