UNIVERSIDAD DE GRANADA

Universidad de Granada

El polen de las gramíneas, las parietarias y los olivos sigue al alza

04/05/2022

Actualidad

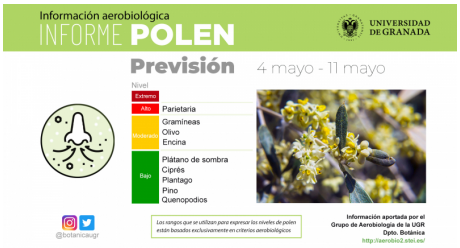

Los tipos polínicos propios de la primavera, como son las gramíneas, las parietarias y los olivos, continúan en ascenso. La tónica de las últimas semanas prosigue, con niveles altos de polen de parietaria y moderados de olivo y gramíneas. La previsión es que los tres alcancen escalas altas para la próxima semana. Así lo señalan los datos ofrecidos por las investigadoras de la Red Aerobiológica de Andalucía Oriental del Departamento de Botánica de la UGR.

Seguir leyendo

Copyright© 2024 Universidad de Granada