UNIVERSIDAD DE GRANADA

Universidad de Granada

VII Debate Arqus, dedicado a las oportunidades profesionales de los jóvenes científicos fuera del ámbito académico

24/01/2022

Actualidad

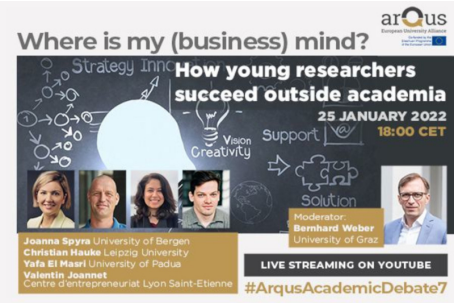

Los Arqus Academic Debates reúnen a investigadores y académicos de diferentes áreas para que compartan con el público sus puntos de vista sobre distintos temas, desde su experiencia y sus investigaciones. Este debate reunirá a **expertos en emprendimiento** y pondrá de relieve las cualidades que deben tener los investigadores para triunfar más allá del entorno académico. Tradicionalmente, el doctorado solía ser el primer requisito para comenzar una carrera en el ámbito académico. En la actualidad, los jóvenes investigadores pueden elaborar su tesis a la vez que ponen en marcha una nueva empresa.

Seguir leyendo

Copyright© 2024 Universidad de Granada