UNIVERSIDAD DE GRANADA

Universidad de Granada

Las altas temperaturas actuales facilitan el impacto del polen

19/05/2021

Actualidad

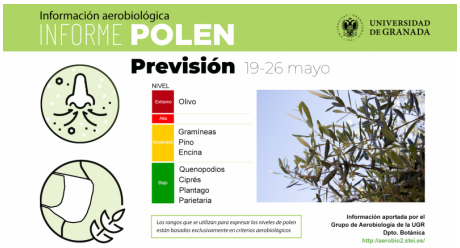

El “Informe Polen” refleja el creciente impacto polínico del olivo en la atmósfera, así como el nivel moderado y en ascenso de la gramínea, según la información de la estación aerobiológica del Departamento de Botánica de la UGR. Las altas temperaturas y las lluvias de las semanas previas han propiciado un adelanto de la floración de casi 10 días, factores que están notando las personas alérgicas al polen. Este informe, que la UGR publica en su web y redes sociales, recoge una previsión semanal del impacto de los diferentes tipos polínicos que se encuentran en el aire de la capital granadina.

Seguir leyendo

Copyright© 2024 Universidad de Granada