Jornadas de sensibilización contra las agresiones sexuales y la violencia de género en el Campus de Melilla

22/10/2019

Actualidad

> **Martes 23 y miércoles 24 de octubre, en el Salón de Actos del Campus de Melilla**

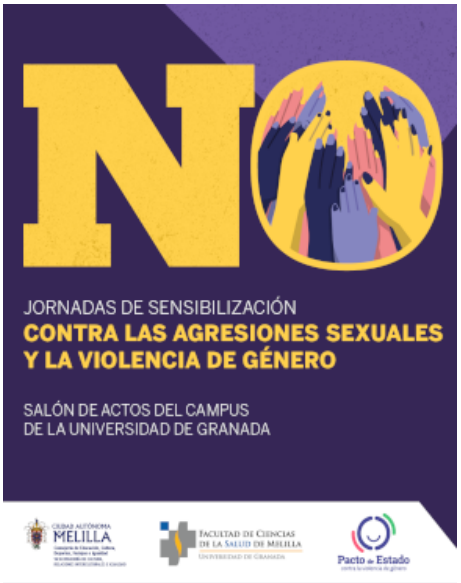

El martes 23 y miércoles 24 de octubre, en el Salón de Actos del Campus de Melilla se celebran las Jornadas de sensibilización contra las agresiones sexuales y la violencia de género, organizadas por la Viceconsejería de Cultura, Relaciones Interculturales e Igualdad en colaboración con la Facultad de Ciencias de la Salud de Melilla a través de la Comisión Igualdad y Conciliación.

Estas jornadas están orientadas a la sensibilización contra las agresiones sexuales y la violencia de género, una lacra en aumento en adolescentes y de alta prevalencia en nuestra sociedad.

La actividad se celebrará los días 23 y 24 de octubre en horario de mañana y tarde. En ellas participarán expertos en la temática como Carmen Ruíz Repullo con la ponencia “Nuestros cuerpos, vuestras fronteras”, Laura Santa Pau Vázquez tratará la “Evolución legal y jurisprudencial del delito de agresión sexual”, Álvaro Botías Benedit, que presentará su libro y expondrá “El tratamiento de víctimas en los delitos contra la libertad sexual”, y Manuel García Alonso con la ponencia “Masculinidades ante la violencia: Resistencias y Alternativas”.

Dirigidas especialmente a estudiantado, profesorado, personal de Administración y Servicios del Campus Universitario de Melilla, son unas jornadas de puertas abiertas para todo aquel que esté interesado en el tema. La inscripción es gratuita.

Copyright© 2024 Universidad de Granada

Cuenta con el reconocimiento de 1 crédito ECTS para el alumnado de la Facultad, para ello deben asistir un 80% de las jornadas y realizar una actividad que se especificará en las jornadas.

http://sl.ugr.es/0aAX

Copyright© 2024 Universidad de Granada