RUEDA DE PRENSA: presentación del estudio de seguimiento de la piel artificial diseñada en la UGR

15/02/2024

Divulgación

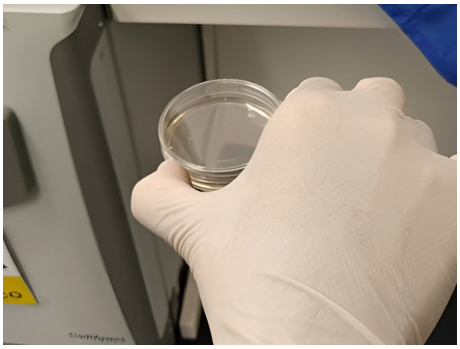

Científicos de la Universidad de Granada (UGR), pertenecientes al Grupo de Ingeniería Tisular del departamento de Histología y del Instituto de Investigación Biosanitaria ibs.GRANADA, presentarán este viernes, 16 de febrero, a las 10,30 horas en la Facultad de Medicina de la UGR los resultados del estudio de seguimiento de UGRSKIN, una piel artificial basada en células de la piel humana y biomateriales naturales diseñados en la Universidad de Granada, tras implantarla desde 2016 a 15 pacientes con grandes quemaduras.

Seguir leyendo

Copyright© 2024 Universidad de Granada