UNIVERSIDAD DE GRANADA

Universidad de Granada

# Abierta la inscripción para la XV edición del Campus Infantil de Software Libre

03/05/2022

Actualidad

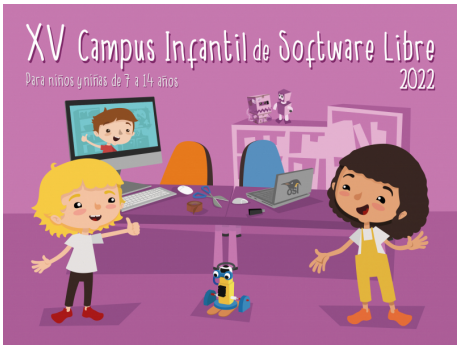


El miércoles 4 de mayo, a las 9 horas, se abrirá el proceso de inscripción en el XV Campus Infantil de Software Libre 2022 que organiza la Oficina de Software Libre perteneciente a la Delegación de la Rectora para la Universidad Digital de la UGR. En el Campus Infantil de Software Libre se pretende introducir a los escolares en el conocimiento y uso de herramientas TIC de software y hardware libre, vinculándolos con la ciencia, la cultura y el conocimiento en abierto así como con las comunidades de desarrollo.

Seguir leyendo


Copyright© 2024 Universidad de Granada