Nueva edición del programa «La ruta emprendedora para investigadores en Formación» de la UGR

05/02/2021

Actualidad

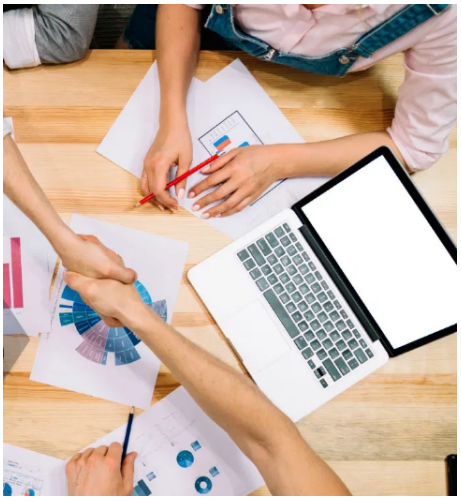

El programa «La ruta emprendedora para investigadores en Formación» de la UGR, desarrollado por la Dirección de Emprendimiento de la Universidad de Granada, dará comienzo el próximo 2 de marzo y se desarrollará durante seis sesiones online. Está dirigido a los investigadores y estudiantes de doctorado sin vinculación permanente con la UGR. Este programa tiene como objetivo ofrecer al investigador, que inicia su carrera, una perspectiva general de la actividad emprendedora ofreciendo un conjunto de conocimientos y recursos básicos que pueden ayudarle a orientar sus pasos hacia la creación de una empresa basada en el conocimiento especializado adquirido en su investigación.

Seguir leyendo

Copyright© 2024 Universidad de Granada