El MOOC sobre Federico García Lorca de la UGR seleccionado como finalista en los premios europeos Medea

06/05/2020

Actualidad

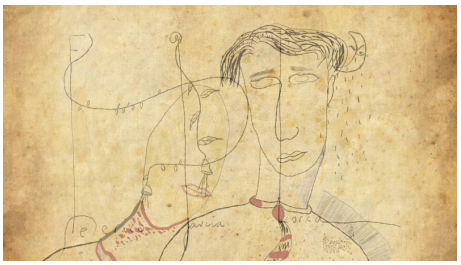

El MOOC sobre Federico García Lorca, que organiza la Universidad de Granada, ha sido seleccionado como finalista en los premios europeos Medea (Media and Learning Association), que están destinados a promover y estimular el uso de la tecnología como una forma de mejorar la innovación y la creatividad en la enseñanza y el aprendizaje en todos los niveles de educación en Europa. El MOOC sobre Federico García Lorca es una producción del CEPRUD (Centro de Producción de Recursos para la Universidad Digital), que se desarrolla con la coordinación académica de la profesora Encarna Alonso Valero del Departamento de Literatura Española de la UGR.

Seguir leyendo

Copyright© 2024 Universidad de Granada