Comienzan los Campus de verano 'Quiero ser ingeniera' en Granada y Ceuta

28/06/2019

Divulgación

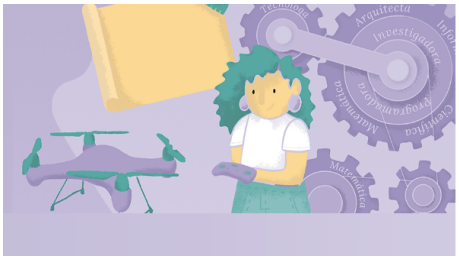

El próximo lunes 1 de julio dan comienzo los Campus de verano para chicas “Quiero ser Ingeniera” de la Universidad de Granada que se celebrarán durante una o dos semanas, la mayoría a lo largo del mes de julio, en tres Campus: Aynadamar, Fuentenueva y Ceuta. Se celebrarán sendos actos de inauguración a las 9 horas en la Facultad de Ciencias, en la ETS de Informática y Telecomunicación, y en el Campus de Ceuta.

Seguir leyendo

Copyright© 2024 Universidad de Granada