La Universidad de Granada celebra el 3 y 4 de abril su IV Foro de Emprendimiento

02/04/2019

Actualidad

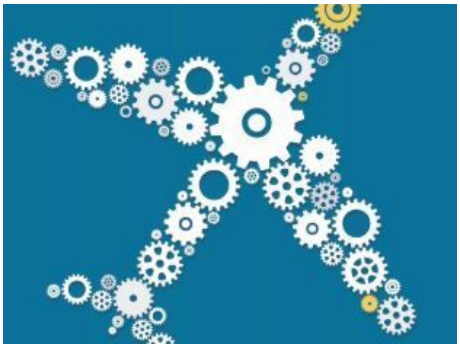

El IV Foro de Emprendimiento de la UGR se consolida como el evento anual que conecta la comunidad emprendedora universitaria con el ecosistema empresarial granadino, en colaboración con un amplio número de instituciones para impulsar la transformación de la economía granadina y andaluza mediante iniciativas empresariales surgidas de la universidad. La UGR pretende en estos dos días visibilizar la actividad emprendedora de la comunidad universitaria, analizar y debatir sobre tendencias y oportunidades para emprender, y lo hace este año con parte del programa en la sede de la Confederación Granadina de Empresarios, de forma que los emprendedores universitarios puedan reforzar sus vínculos con el tejido empresarial.

Seguir leyendo

Copyright© 2024 Universidad de Granada