UNIVERSIDAD DE GRANADA

Universidad de Granada

Actividades programadas para el JUEVES, 14 de FEBRERO 2019

14/02/2019

Divulgación

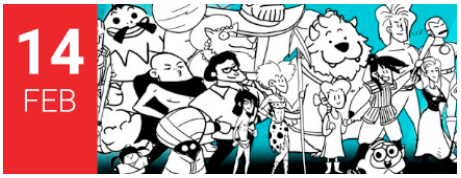

Seminario de jóvenes investigadores en matemáticas: “Bifurcación en Mecánica de Fluidos”

Claudia García López

10:00 - 11:00

Instituto de Matemáticas de la Universidad de Granada (IEMath-GR), C/ Ventanilla, 11,

Conferencia: “Virginie Despentes y Paul B. Preciado: feminismos extremos versus extremistas” de Claire Mercier

Claire Mercier

10:30 - 12:00

Facultad de Filosofía y Letras, Campus Universitario de Cartuja

Conferencia “Negociación de acuerdos para la comercialización de resultados de investigación”

Manel Arrufat

11:00 - 13:00

Copyright© 2024 Universidad de Granada

Facultad de Relaciones Laborales y Recursos Humanos, C/ Rector López Argüeta, s/n

Reunión informativa para estudiantes seleccionados ERASMUS+: ERASMUS Curso Académico 2019/2020 (II)

13:15 - 14:00

Facultad de Ciencias, Campus Universitario de Fuentenueva

Conferencia: “Destripando creación de contenido para redes sociales”

Rodrigo Septién

16:00 - 19:00

Facultad de Comunicación y Documentación, Colegio Máximo. Campus Universitario de Cartuja

Conferencia: “Abandono agrícola y forestación en el Altiplano”

Emilia Fernández Ondoño

17:00 - 18:30

Palacio de La Madraza-Centro de Cultura Contemporánea. Salón de Caballeros XXIV, c/ Oficios, 14

Espectáculo musical “Irish Ceilidh Dance”

Celtic Flow / Granada Irish Music Community

19:00 - 20:30

Facultad de Filosofía y Letras, Campus Universitario de Cartuja

Copyright© 2024 Universidad de Granada

Conferencia: “Las excavaciones en el Centro de investigación “Mente, cerebro y comportamiento”

A. Santiago Moreno Pérez / Elena H. Sánchez López

20:00 - 21:30

Palacio de La Madraza-Centro de Cultura Contemporánea. Salón de Caballeros XXIV, c/ Oficios, 14

Jueves de Música

22:00 - 23:30

Colegio Mayor Isabel la Católica, Calle Rector López Argueta, 8

- **VER AGENDA DE EXPOSICIONES**
- **VER AGENDA SEMANAL**
- **SUSCRIPCIÓN AL BOLETÍN DIARIO "AGENDA CULTURAL UGR"**

Copyright© 2024 Universidad de Granada