UNIVERSIDAD DE GRANADA

Universidad de Granada

La UGR participa en el diseño del III Plan Integral de Juventud de Andalucía

15/12/2017

Divulgación

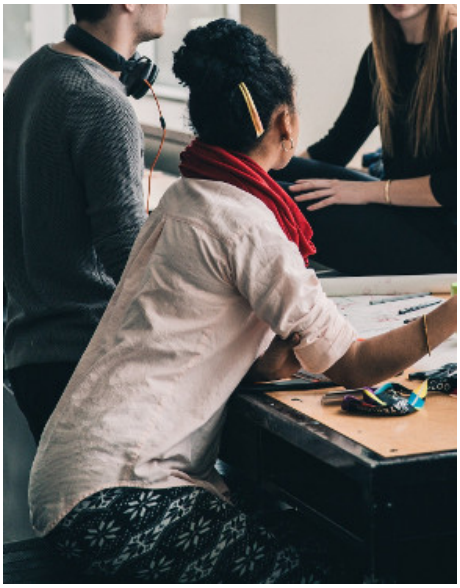

La Universidad de Granada elabora y coordina las tareas de asesoramiento científico y técnico para el establecimiento de las bases del diseño del III Plan Integral de Juventud de Andalucía.

Este proyecto ha sido asignado en convocatoria pública, siendo una encomienda del Instituto Andaluz de la Juventud al Centro de Estudios Andaluces, que solicitó equipos de investigadores cualificados para esta labor. El objetivo principal es establecer las líneas de actuación que definirán las políticas de juventud en los próximos años, por lo que es esencial tener una buenas bases de conocimiento científico que guíen estas medidas.

Seguir leyendo

Copyright© 2024 Universidad de Granada