UNIVERSIDAD DE GRANADA

Universidad de Granada

Las lluvias de las últimas horas limpian el polen de la atmósfera de Granada

22/06/2022

Actualidad

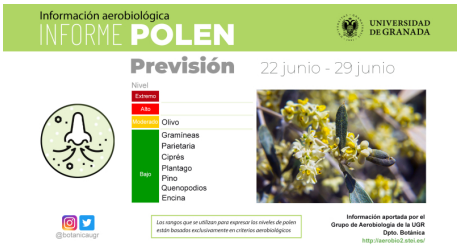

Las altas temperaturas de la semana pasada han provocado el descenso pronunciado de los niveles de polen en Granada. A ello se suman las precipitaciones de las últimas horas, que han contribuido a limpiar la atmósfera. Los datos ofrecidos por las investigadoras de la Estación Aerobiológica del Departamento de Botánica de la Universidad de Granada permiten estimar que durante la semana próxima, los niveles de polen serán moderados-bajos (en el caso del olivo) y bajos para gramíneas y parietarias.

Seguir leyendo

Copyright© 2024 Universidad de Granada