UNIVERSIDAD DE GRANADA

Universidad de Granada

# El nivel extremo del polen del olivo exige a las personas alérgicas la toma de precauciones

25/05/2022

Actualidad

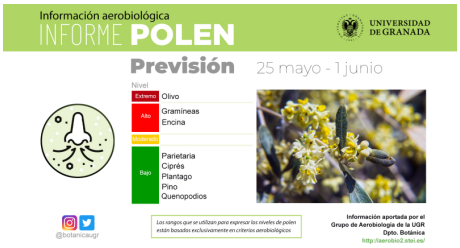


El polen del olivo sigue en niveles extremos en la atmósfera de la ciudad de Granada. Las gramíneas, aún con niveles altos, comienzan a descender lentamente. Así lo señalan los datos ofrecidos por las investigadoras de la Red Aerobiológica de Andalucía Oriental del Departamento de Botánica de la UGR. Otras hierbas como las parietarias, chenopodium, plantagos o rumex se encuentran presentes en el aire, aunque con niveles bajos. En caso de padecer alergia, los síntomas podrían aparecer por cercanía a estas plantas. Las expertas de la Estación Aerobiológica de Granada recomiendan conocer cómo es la planta para evitar, en la medida de lo posible, entrar en contacto con ella.

Seguir leyendo


Copyright© 2024 Universidad de Granada